

DATAVIEW

Il barometro dell'economia territoriale.

Commercio estero 2025 della Campania e delle sue province

Il Barometro dell'Economia Territoriale elaborato dal Centro Studi Tagliacarne offre una fotografia aggiornata della congiuntura economica campana, mettendo in luce le dinamiche imprenditoriali, occupazionali, finanziarie e commerciali che stanno caratterizzando la regione e le sue cinque province.

La fotografia del commercio estero campano nel 2025 restituisce un quadro articolato, fatto di dinamiche differenziate tra territori ma con alcuni elementi comuni: una regione che continua a rafforzare la propria presenza sui mercati internazionali, pur in un contesto globale complesso, e province che mostrano traiettorie specifiche, spesso legate alla struttura produttiva locale.

1. La Campania: export in crescita e posizionamento nazionale in miglioramento

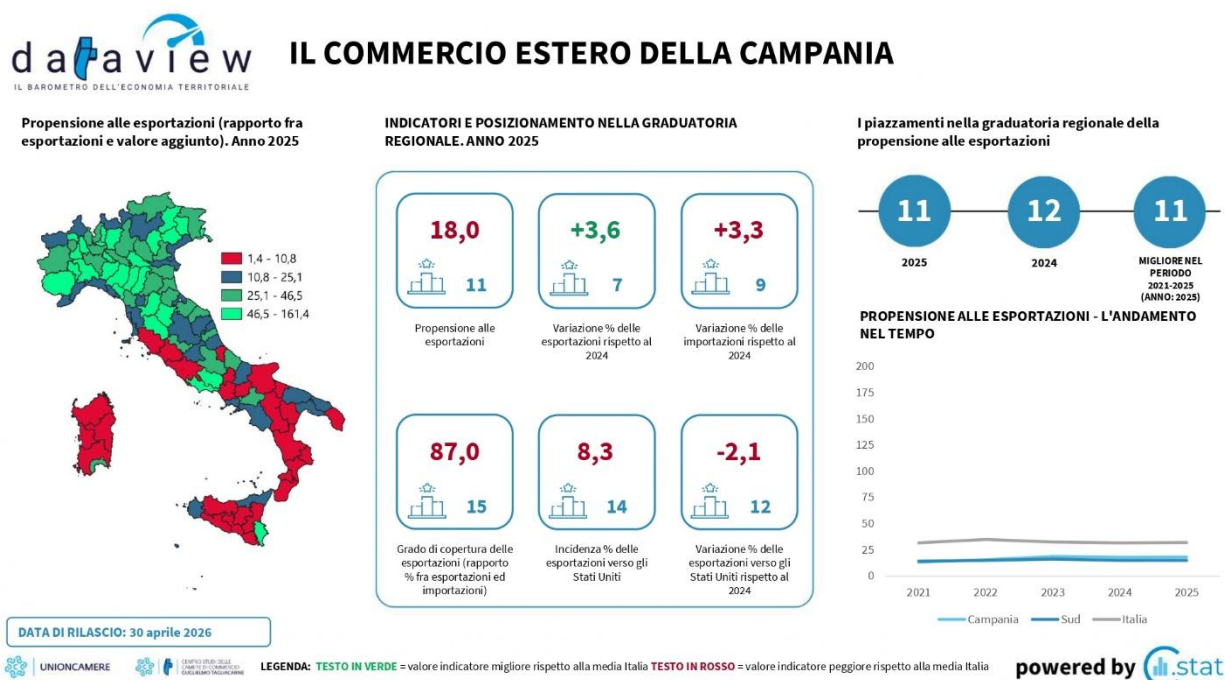

La Campania consolida il proprio ruolo nel panorama nazionale, con una propensione alle esportazioni pari a 18,0, che la colloca all'11° posto in Italia, migliorando rispetto al 2024. Le esportazioni crescono del +3,6%, mentre le importazioni aumentano del +3,3%, mantenendo un grado di copertura dell'87%.

La regione mostra una buona capacità di presidiare il mercato statunitense, con un'incidenza dell'8,3% sull'export totale, pur registrando una lieve flessione verso gli USA (-2,1%).

Il trend 2021–2025 evidenzia una progressione costante, segno di un sistema produttivo che sta consolidando la propria competitività internazionale.

📊 Lettura complessiva: una regione in movimento

Il 2025 conferma la Campania come una delle regioni più dinamiche del Mezzogiorno nel commercio estero.

Le province mostrano traiettorie differenziate:

- Avellino e Caserta trainano la crescita dell'export.
- Napoli mantiene il ruolo di hub regionale, pur con margini di miglioramento sul grado di copertura.
- Benevento si distingue per la straordinaria crescita verso gli Stati Uniti.
- Salerno conferma una struttura export solida, nonostante la flessione congiunturale.

Nel complesso, il sistema produttivo campano dimostra resilienza, capacità di adattamento e una crescente apertura ai mercati internazionali.

Province campane: performance a confronto

Caserta – Crescita delle esportazioni e dinamismo sui mercati USA



IL COMMERCIO ESTERO DELLA PROVINCIA DI CASERTA

Propensione alle esportazioni (rapporto fra esportazioni e valore aggiunto). Anno 2025

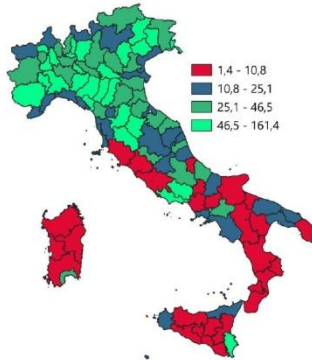

DATA DI RILASCIO: 30 aprile 2026



LEGENDA: TESTO IN VERDE = valore indicatore migliore rispetto alla media Italia TESTO IN ROSSO = valore indicatore peggiore rispetto alla media Italia

INDICATORI E POSIZIONAMENTO NELLA GRADUATORIA PROVINCIALE. ANNO 2025

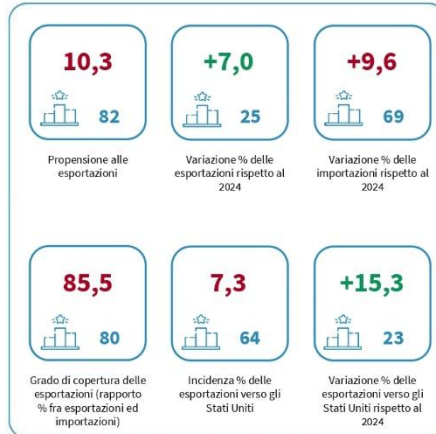

I piazzamenti nella graduatoria provinciale della propensione alle esportazioni



PROPENSIONE ALLE ESPORTAZIONI - L'ANDAMENTO NEL TEMPO

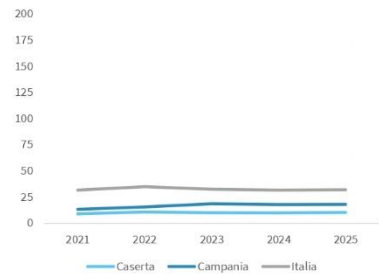

powered by i.stat

Caserta registra una propensione all'export di 10,3, con un miglioramento rispetto al 2024. Le esportazioni crescono del +7,0%, mentre le importazioni aumentano del +9,6%. Molto positivo il dato sull'export verso gli Stati Uniti: +15,3%, uno dei migliori risultati regionali.

Benevento – Stabilità e forte crescita verso gli USA



IL COMMERCIO ESTERO DELLA PROVINCIA DI BENEVENTO

Propensione alle esportazioni (rapporto fra esportazioni e valore aggiunto). Anno 2025

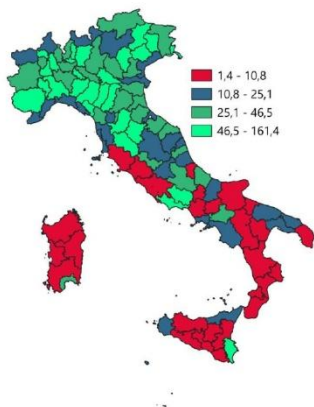

DATA DI RILASCIO: 30 aprile 2026



LEGENDA: TESTO IN VERDE = valore indicatore migliore rispetto alla media Italia TESTO IN ROSSO = valore indicatore peggiore rispetto alla media Italia

INDICATORI E POSIZIONAMENTO NELLA GRADUATORIA PROVINCIALE. ANNO 2025



I piazzamenti nella graduatoria provinciale della propensione alle esportazioni



PROPENSIONE ALLE ESPORTAZIONI - L'ANDAMENTO NEL TEMPO

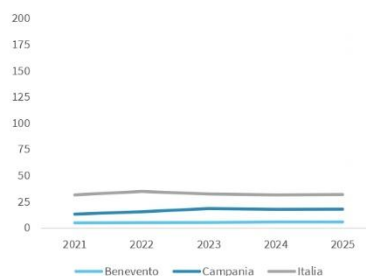

powered by i.stat

Benevento presenta una propensione all'export pari a 5,8, con un lieve miglioramento nel ranking nazionale. Le esportazioni crescono del +2,9%, mentre le importazioni aumentano del +5,4%. Straordinaria la performance verso gli USA: +30,6%, tra le migliori in Italia.

Napoli – Motore regionale con crescita moderata



IL COMMERCIO ESTERO DELLA CITTÀ METROPOLITANA DI NAPOLI

Propensione alle esportazioni (rapporto fra esportazioni e valore aggiunto). Anno 2025

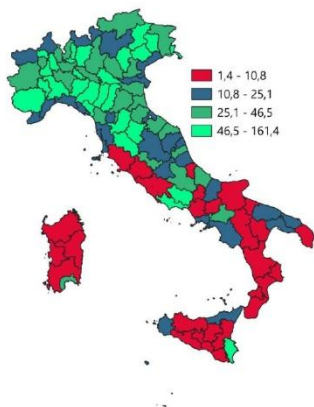

DATA DI RILASCIO: 30 aprile 2026



LEGENDA: TESTO IN VERDE = valore indicatore migliore rispetto alla media Italia TESTO IN ROSSO = valore indicatore peggiore rispetto alla media Italia

INDICATORI E POSIZIONAMENTO NELLA GRADUATORIA PROVINCIALE. ANNO 2025

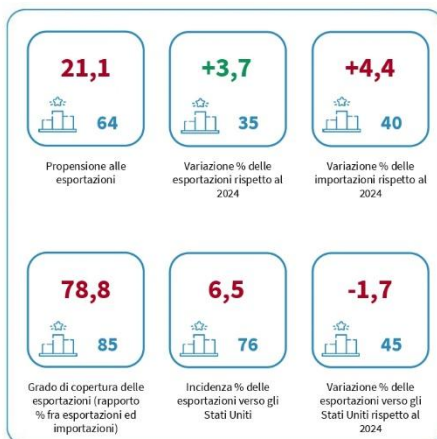

I piazzamenti nella graduatoria provinciale della propensione alle esportazioni

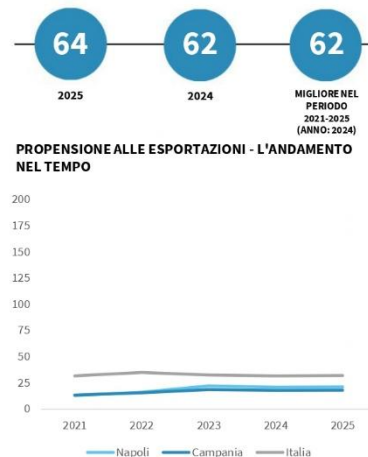

MIGLIORE NEL PERIODO 2021-2025 (ANNO: 2024)

PROPENSIONE ALLE ESPORTAZIONI - L'ANDAMENTO NEL TEMPO

La Città Metropolitana di Napoli conferma il proprio ruolo trainante, con una propensione alle esportazioni pari a 21,1. Le esportazioni crescono del +3,7%, mentre le importazioni aumentano del +4,4%. Il grado di copertura (78,8%) resta sotto la media nazionale, segnalando una forte dipendenza da input produttivi esteri.

Avellino – Ottima dinamica dell'export e miglioramento nel ranking



IL COMMERCIO ESTERO DELLA PROVINCIA DI AVELLINO

Propensione alle esportazioni (rapporto fra esportazioni e valore aggiunto). Anno 2025

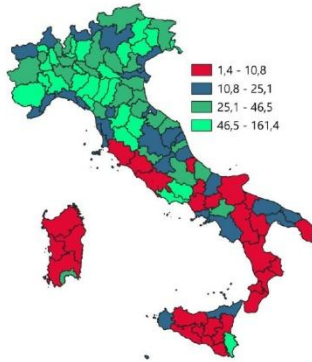

DATA DI RILASCIO: 30 aprile 2026



LEGENDA: TESTO IN VERDE = valore indicatore migliore rispetto alla media Italia TESTO IN ROSSO = valore indicatore peggiore rispetto alla media Italia



INDICATORI E POSIZIONAMENTO NELLA GRADUATORIA PROVINCIALE. ANNO 2025

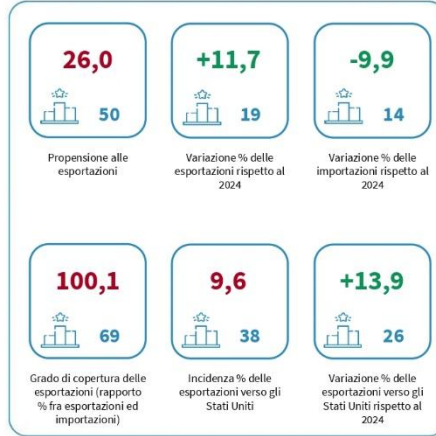

I piazzamenti nella graduatoria provinciale della propensione alle esportazioni



Avellino mostra una propensione all'export pari a 26,0, tra le più alte della regione. Le esportazioni crescono dell'+11,7%, mentre le importazioni calano del -9,9%, migliorando significativamente il grado di copertura (100,1%). Molto positivo anche il dato verso gli USA: +13,9%.

Salerno – Struttura export solida ma in lieve flessione



IL COMMERCIO ESTERO DELLA PROVINCIA DI SALERNO

Propensione alle esportazioni (rapporto fra esportazioni e valore aggiunto). Anno 2025

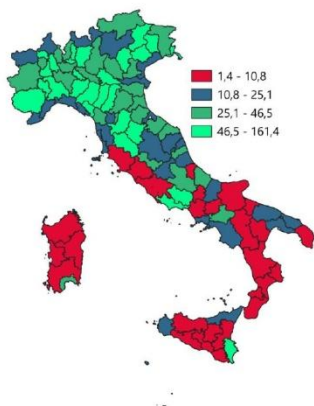

DATA DI RILASCIO: 30 aprile 2026



LEGENDA: TESTO IN VERDE = valore indicatore migliore rispetto alla media Italia TESTO IN ROSSO = valore indicatore peggiore rispetto alla media Italia

INDICATORI E POSIZIONAMENTO NELLA GRADUATORIA PROVINCIALE. ANNO 2025

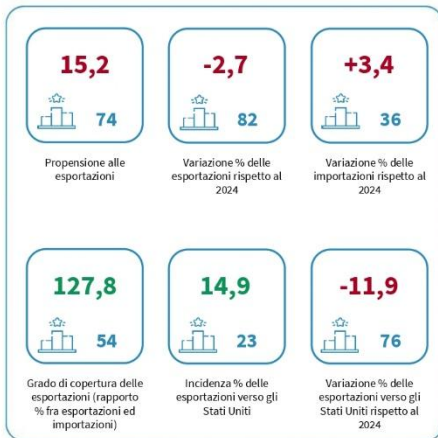

I piazzamenti nella graduatoria provinciale della propensione alle esportazioni



PROSPENSIONE ALLE ESPORTAZIONI - L'ANDAMENTO NEL TEMPO

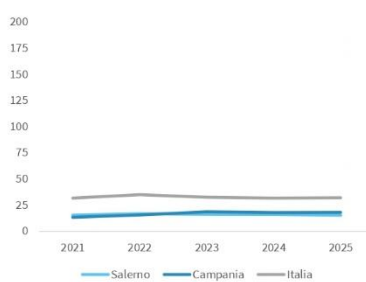

powered by i.stat

Salerno registra una propensione all'export pari a 15,2. Le esportazioni calano del -2,7%, mentre le importazioni crescono del +3,4%. Ottima l'incidenza dell'export verso gli USA (14,9%), pur con una contrazione del -11,9%.